

Byggingarlýsing

Á lóðinni Víkurbraut 24 Landnúmer 160032 og staðgreininúmer 7708-6-94430110 matshluti 01 á Höfn í Hornafirði er til staðar einlyft bygging sem undanfarin ár hefur hýst leikskólann Krakkaot. Nú hefur leikskólastafríð verið flutt annað og fyrirhugað er að umbreyta innra skipulagi hússins með það fyrir augum að nota húsið fyrir starfsemi félags- og fræðslusviðs.

Eftirfarandi breytingar sem gerðar verða eru a) Allir gluggar endurnýjaðir, B) allir léttir veggir aðlagðir nýrri starfsemi, C) flatt þak á útbýggingu á vesturhlíð er breytt í risþak, D) á norðurhlíð hússins er bætt við einhalla skúrbyggingu úr timbri sem hýsir tæknirými.

Húsið er hannað á grundvelli algildrar hönnunar.

Viðbygging á norðurhlíð

Sökkjar of botnplata eru staðsteypt með jarnbentri steinsteypu. Útveggir eru úr timburgrind sem er afstífuð að utanverðu með krossvið og klædd með lárétrri timburklæðningu. Útveggir eru einangraðir með steinull og aðlagri raksperru og síðan klæddir með gífsklæðningu. Þakvirkið er úr timbursperru með borðaklæðningu og rakavarið með þakpappa og þakjárn. Þakið er einangrað með þakull og rakavarið með 0,2mm þolplasti og klætt með gífsklæðningu. Utan á krossviðinn eru festar á lóðréttar lektur sem eru klæddar með lárétrri timburklæðningu sem ysta lag.

Þakvirki yfir útbýggingu á vesturhlíð.

Þakvirkið er stólað upp á áðurgerða þak byggingu með timbursperrum sem klæddar eru með borðaklæðningu og rakavarið með þakpappa og bárujárn.

Léttir innveggir

Léttir innveggir eru gerðir úr blikkstóðum með með einu lagi af krossviði og einu lagi af gífsklæðningu á báðum hliðum. Milli laga er sett steinull. Í votrymum eru veggir varðir með rakavörn.

Gluggar

Allir gluggar eru verksmiðjuframliddir úr timbri og áli og glerjaðir með tvöföldu K-gleri eða sambærilegu. Gluggar sem ná niður fyrir 60 sm frá gólfplötu eru með öryggisgleri.

Loftræsting

Húsið er loftræst með náttúrulegri loftræstingu og loftræstingarkerfi.

Upphitun

Húsið er hitað upp með gólfhitakerfi.

Lagnir

Hámarks hitastig á töppunarstöðum neysluvatnslnagna skal ekki vera hærra en 65°C þar sem varmaskipti fara fram í tæknirympum. Frárennslislagirnir eru lagðar beint í grunnlagakerfi hússins.

Kólnunartölur

U-gildi útveggja	0,30 W/m² K
U-gildi þaks	0,20 W/m² K
U-gildi gólfs	0,20 W/m² K
U-gildi glugga	1,80 W/m² K
U-gildi hurða	1,80 W/m² K
U-gildi útveggja v. Meðalt.	0,85 W/m² K

Stærðarmál

Gólfplatarmál	alls	545,7 m²
Rúmmál	alls	2.312,8 m³
Gólfplatarmál	viðbyggingar	16,3 m²
Rúmmál	viðbyggingar	64,3 m³

Hljóðvist

Hér er miðað við Byggingarreglugerð nr. 112 frá 2012 með áorðnum breytingum og Íslenskan Staðal, ÍST 45-2016. Hér er bent sérstaklega á töflur 42 til 52 í staðlinum, sem eiga sérstaklega við skrifstofuhúsnæði. Sjá upplýsingar um þetta í hljóðtækniskýrslu Hljóðtæknilausna.

Hér er miðað við hljóðflokk A þar sem miðað er við opin vinnurými að meginhluta, en auk þess lokaðar skrifstofur. Nauðsynlegt er að setja inn mjög gott hljóðisög í loftin í formi niðrhengdra lofta með Ecophone Focus EZ, sem er 40 mm þykkt, þar sem gólfefnið Marmoleum hefur hart yfirborð, þó svo að það hafi 18 dB höggghljóðsdeygingu inni í sjálfu rýminu. Nánar má sjá um kröfur um Ecophone Focus EZ og Marmoleum í hljóðtækniskýrslu Hljóðtæknilausna, útgáfu 2. Eg tel að hljóðvistin í skrifstofurýmiinu sé mjög mikilvæg fyrir alla þætti starfseminnar og því fyrir velliðan starfsfólks og því eigi að miða við A flokks hljóðvist þar sem því verður við komið.

Brunavarnir

(Brunahönnun slf). Verk. nr. 19-228. Skv. gr. 9.2.2. í byggingarreglugerð, liður a. Notkunarflokkur 2.

Allar klæðningar eru í flokki 1.

Burðarvirki eru a.m.k. R60.

Milliloft er a.m.k. REI60.

Slökkvitæki t.d. 6 L léttvatn og 5 kg kolsýra við rafmagntöflur.

Neyðarlýsing á göngum a.m.k. 1 lux og 0,5 lux í stærri vinnurýmum, setustofu, salernum fatlaðra og eldhúsi.

Útljós við útganga.

Í húsinu verður a.m.k. öryggiskerfi með reykskynjurum í öllum rýmum.

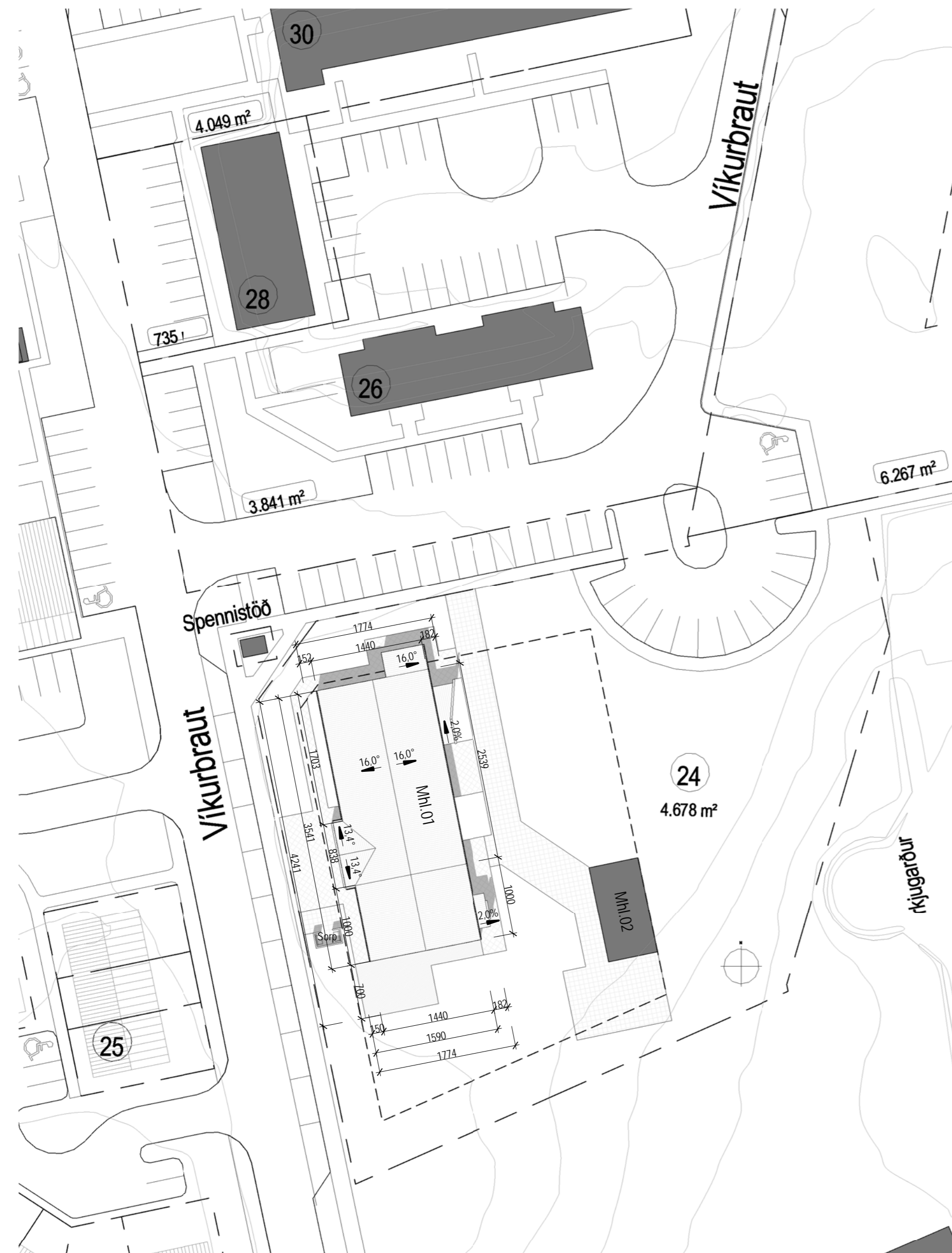

Afstöðumynd

1 : 500

Teikningaskrá - Aðaluppdrættir										
Númer	Blað	Verkhliði	Dagsetning	Teiknað	Yfirfarið	Utgáfa				Lýsing
						Númer	Dagsetning	Nafn		
Aðaluppdrættir										
1	L101	Afstöðumynd	20.02.2020	RCM	KR	1	11.02.2020	RCM	Breyting á starfsemi	
2	A101	Grunnmynd	20.02.2020	RCM.AAA	LPM	1	11.02.2020	RCM	Breyting á starfsemi	
3	A201	Útlit	20.02.2020	RCM.AAA	KR	1	11.02.2020	RCM	Breyting á starfsemi	
4	A301	Snið S.1-S.7	20.02.2020	RCM.AAA	KR	1	11.02.2020	RCM	Breyting á starfsemi	
5	A601	Skráningartalla	20.02.2020	RCM	KR	1	11.02.2020	RCM	Breyting á starfsemi	

Tákn

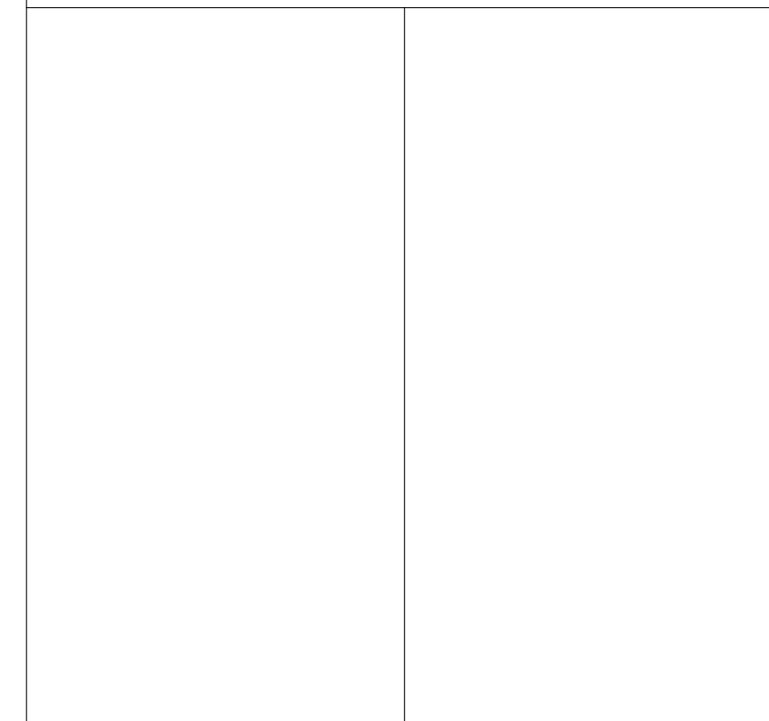

1	11.02.2020	Breyting á starfsemi	RCM
Útg.	Dags.	Lýsing	Nafn

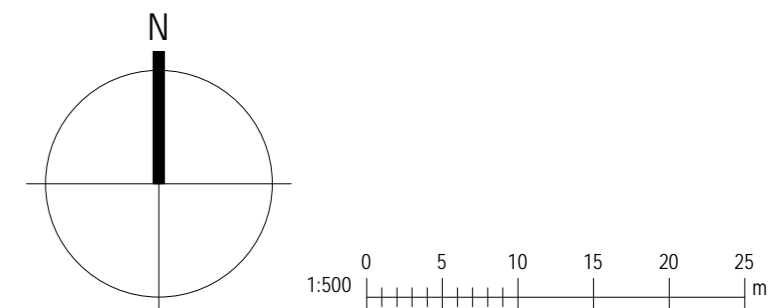

KRark Kristinn Ragnarsson arkitekt ehf.
 Ármúli 1 - 4.hæð · 108 Reykjavík · Ísland
 S. 564.2255 · Fax. 544.4225
 Kt. 581298.3589 · www.krark.is · krark@krark.is

Víkurbraut 24

Hornafjörður

Landnúmer:	160032	Staðgreinir:	7708-6-94430110
Stofnun			

Afstöðumynd

Aðaluppdrættir			
Hönnun:	RCM	Verknúmer:	19028TB
Verkefnastjóri:	RCM	Mælikvarði:	1 : 500
Teiknað:	RCM	Dagsetning:	26.02.2020
Yfirfarið:	KR	Blað:	Útgáfa:
Sampykkt:			
Kristinn Ragnarsson Kt. 120944.2669		L101	1

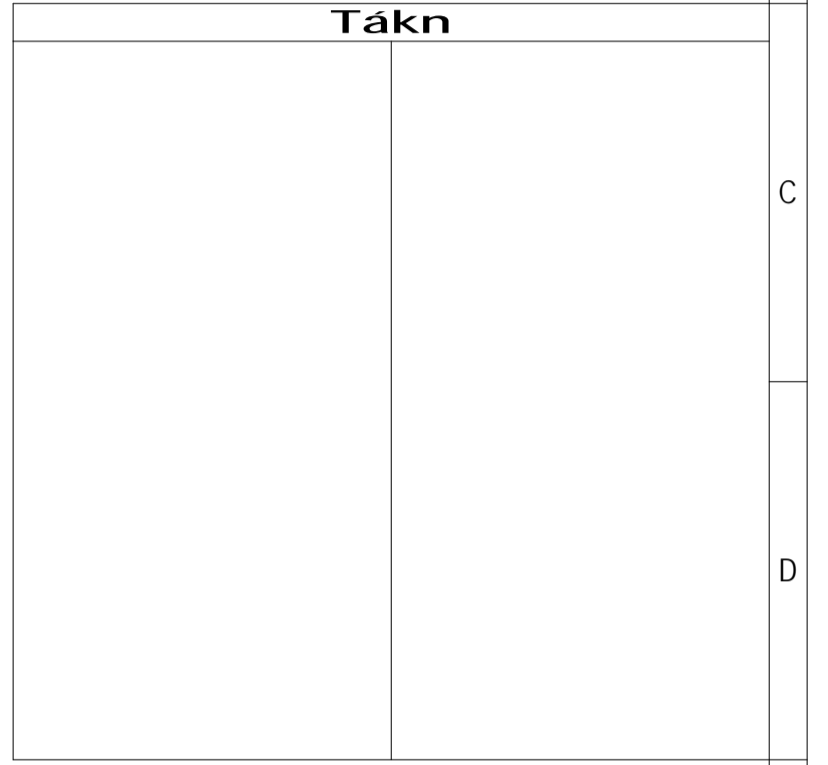
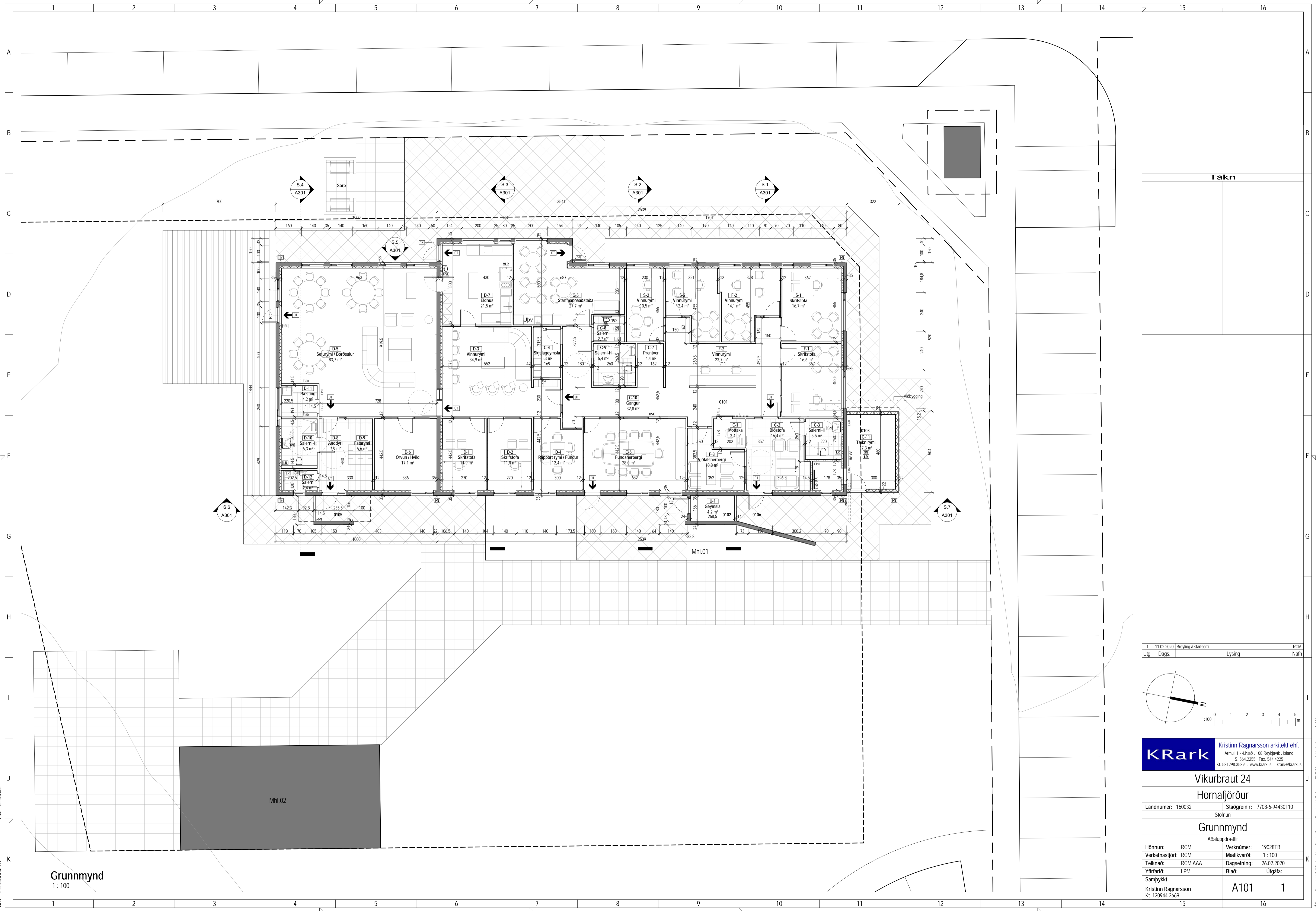

1	11.02.2020	Broying a starfsemi	RCM
Útg.	Dags.	Lýsing	Nafn

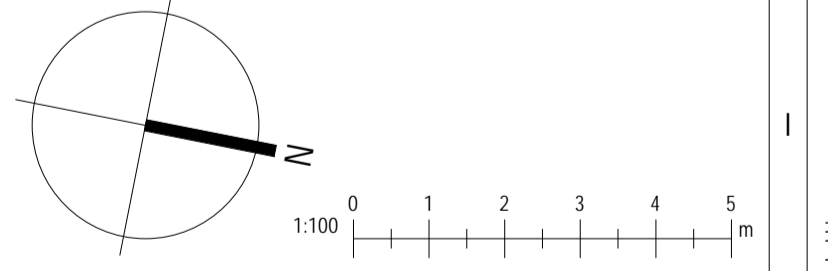

KRark Kristinn Ragnarsson arkitekt ehf.
 Armú 1 - 4 hæð, 108 Reykjavík, Ísland
 Sími: 564 2255, Fax: 544 4225
 Sími: 581 298 3589, www.krark.is, krark@krark.is

Vikurbraut 24	
Hornafjörður	
Landnúmer: 160032	Staðgreinir: 7708-6-94430110
Stofnun	
Grunnmynd	
Aðaluppdrættir	
Hönnun: RCM	Verknúmer: 19028TB
Verkefnastjóri: RCM	Mælikvarði: 1:100
Teiknað: RCM/AAA	Dagsetning: 26.02.2020
Yfirfarið: LPM	Bláð: Útgáfa:
Sampykkt:	
Kristinn Ragnarsson Kl. 120944.2669	A101
	1

Grunnmynd
1 : 100

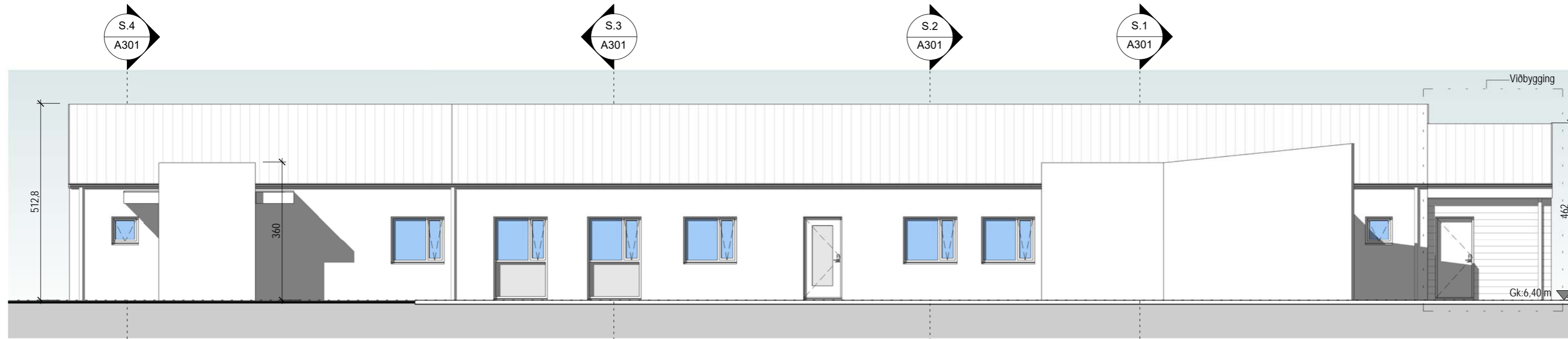

Austur útlit
1 : 100

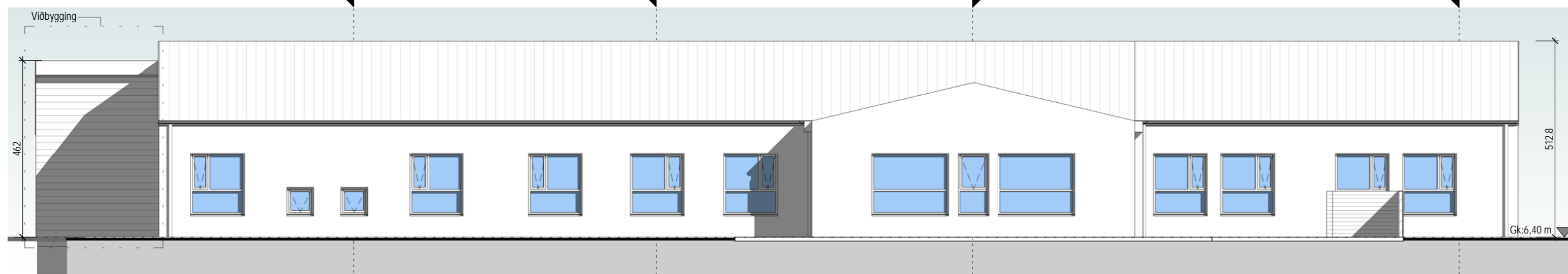

Vestur útlit
1 : 100

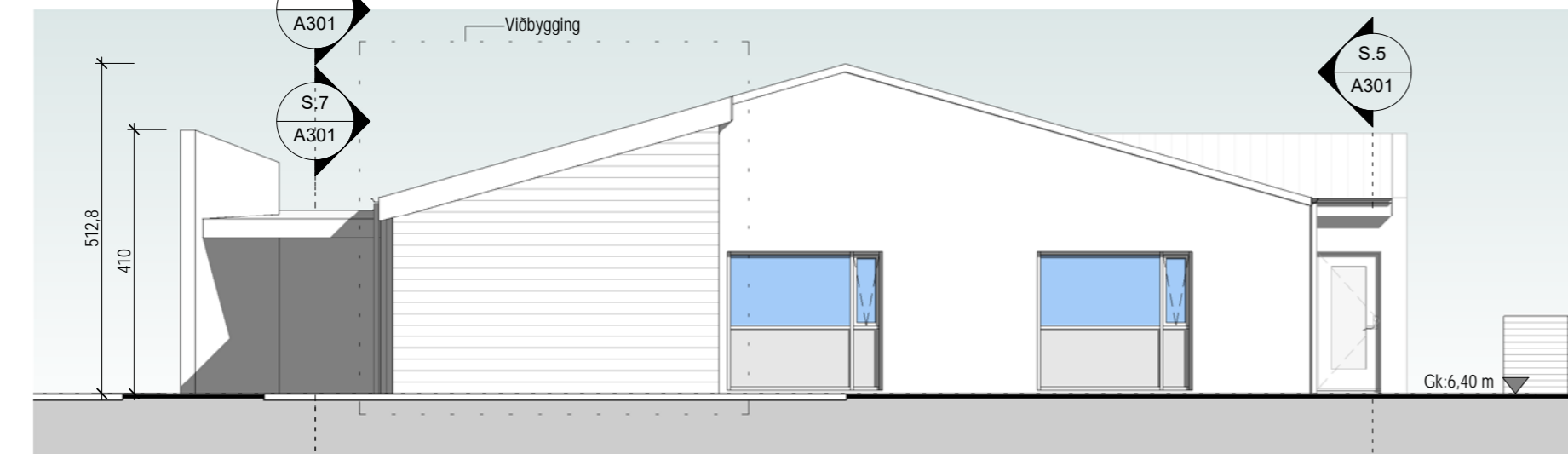

Norður útlit
1 : 100

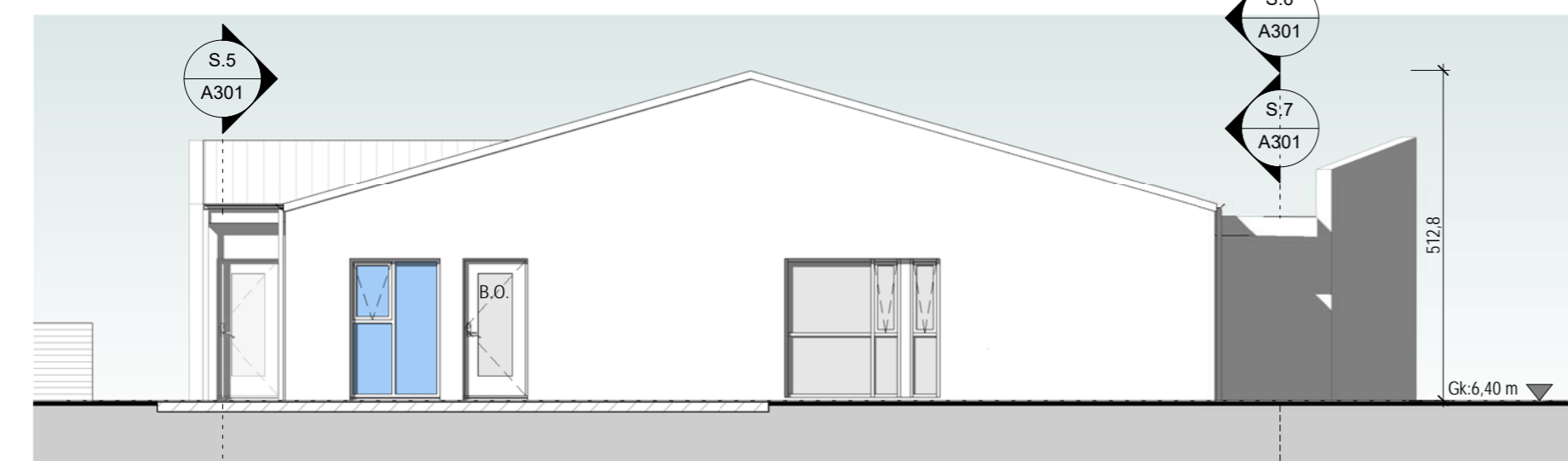

Suður útlit
1 : 100

Tákn	

1	11.02.2020	Breyting á starfsemi	RCM
Útg.	Dags.	Lysing	Nafn



KRark Kristinn Ragnarsson arkitekt ehf.
 Ármúli 1 - 4.hæð, 108 Reykjavík - Ísland
 S. 564.2255, Fax. 544.4225
 Kt. 581298.3589, www.krark.is, krark@krark.is

Víkurbraut 24
Hornafjörður
 Landnúmer: 160032 Staðgreinir: 7708-6-94430110
 Stofnun

Útlit		
Aðaluppdrættir		
Hönnun:	RCM	Verknúmer: 19028TB
Verkefnastjóri:	RCM	Mælikvarði: 1 : 100
Teiknað:	RCM.AAA	Dagsetning: 26.02.2020
Yfirfarið:	KR	Blað: Útgáfa:
Samþykkt:	Kristinn Ragnarsson Kt. 120944.2669	A201 1

Plöt: 20.02.2020
Skrá: 26.2.2020 09:21:30

A2 Copyright © KRark_Hönnuður áskilur sér allan rétt á leikningum - Fjölhöfundur er hafi skriflega samþykki



Snið S.1
1 : 100

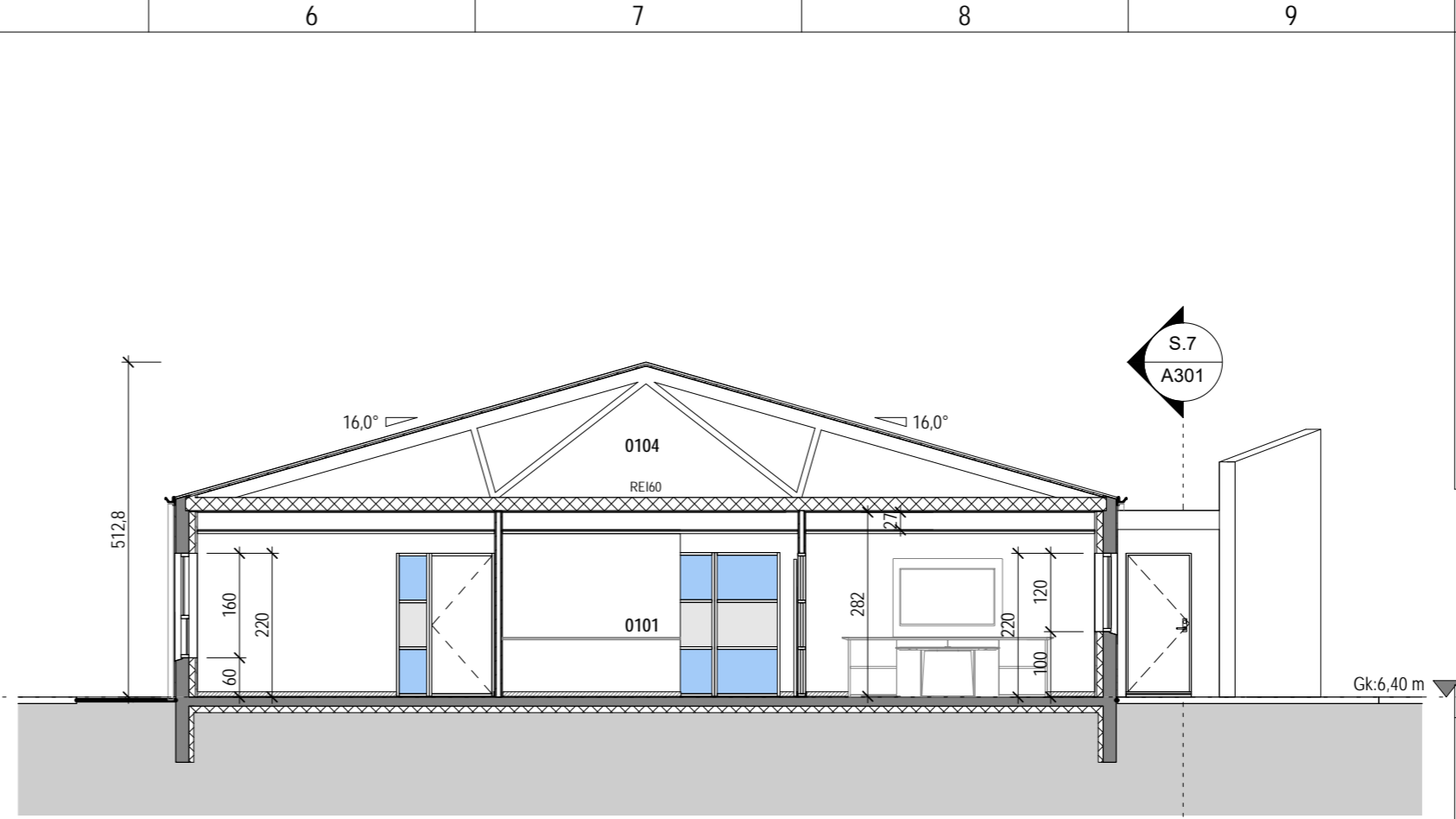

Snið S.2
1 : 100

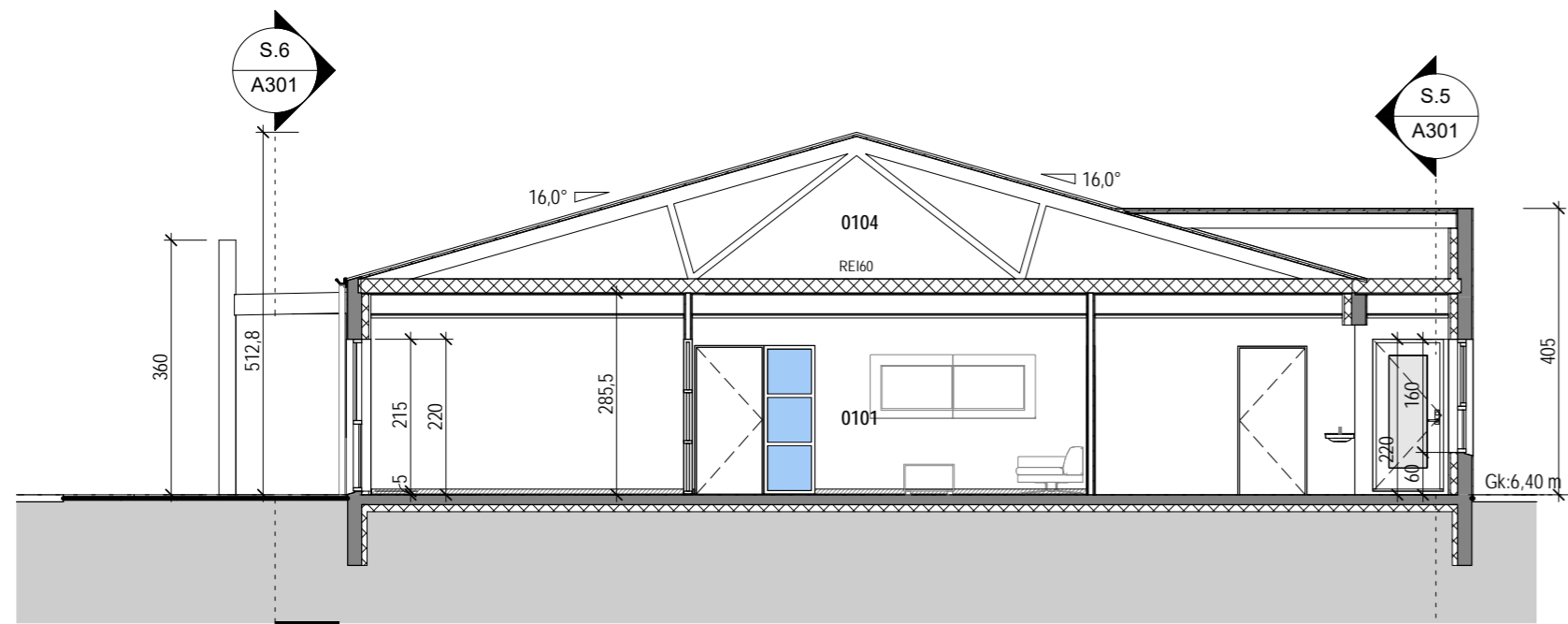

Snið S.3
1 : 100

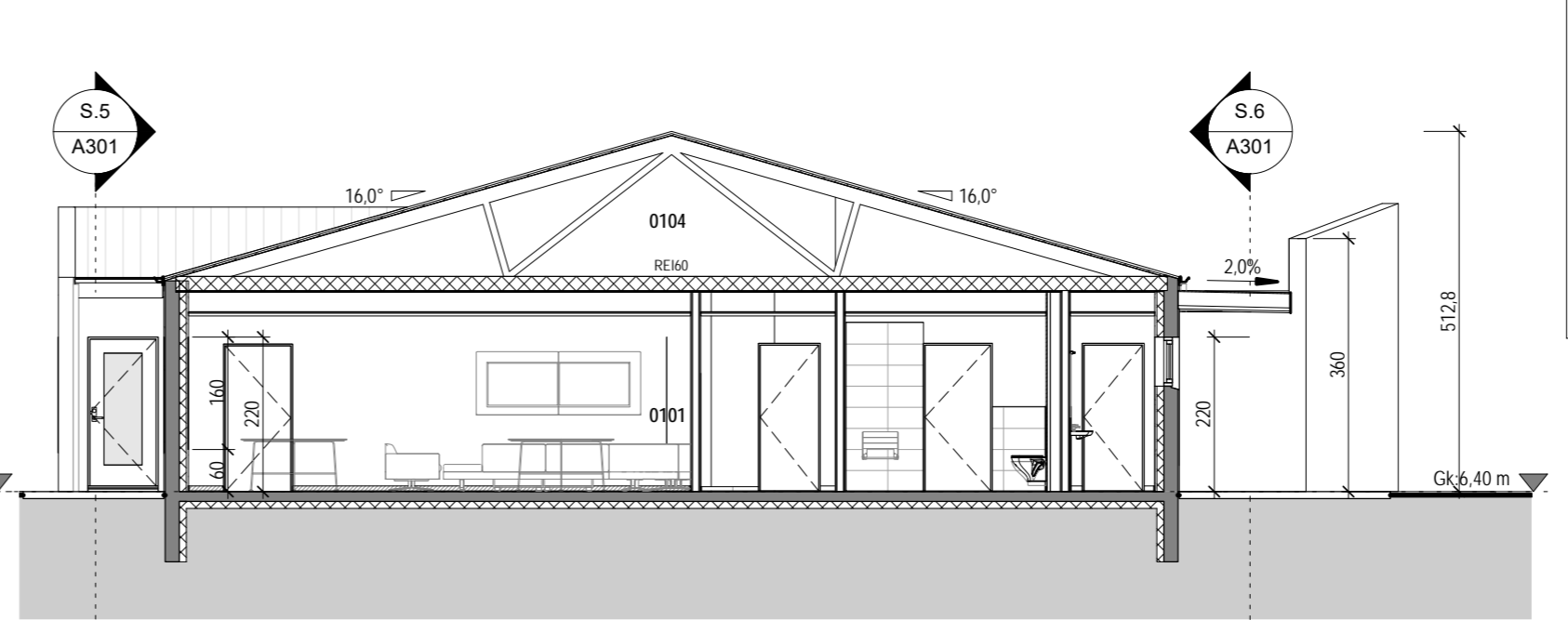

Snið S.4
1 : 100

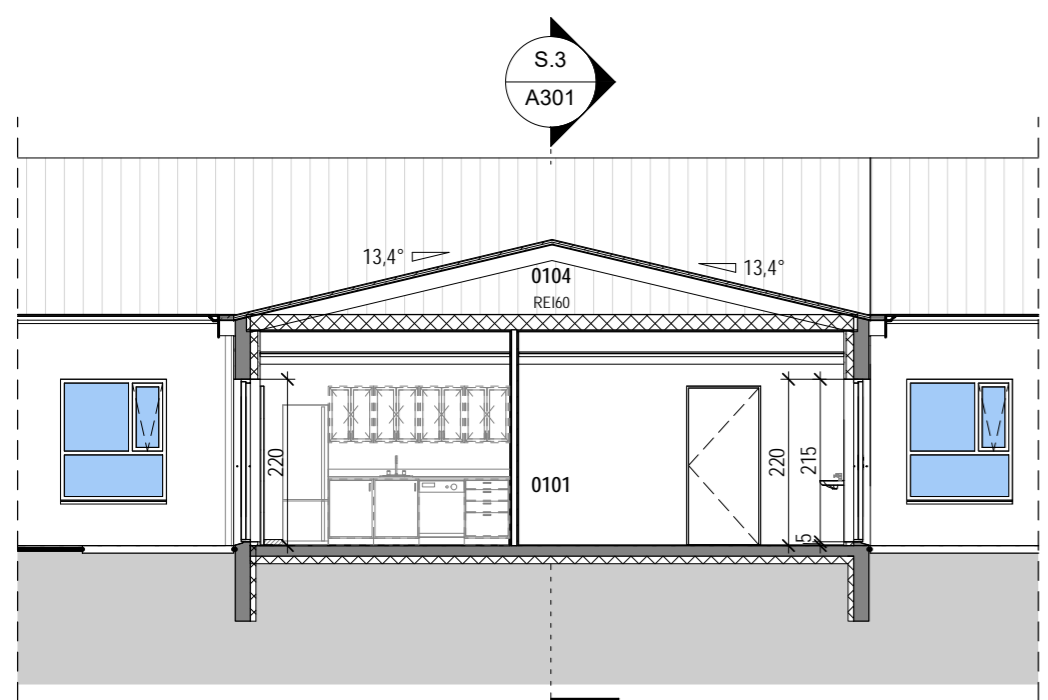

Snið S.5
1 : 100

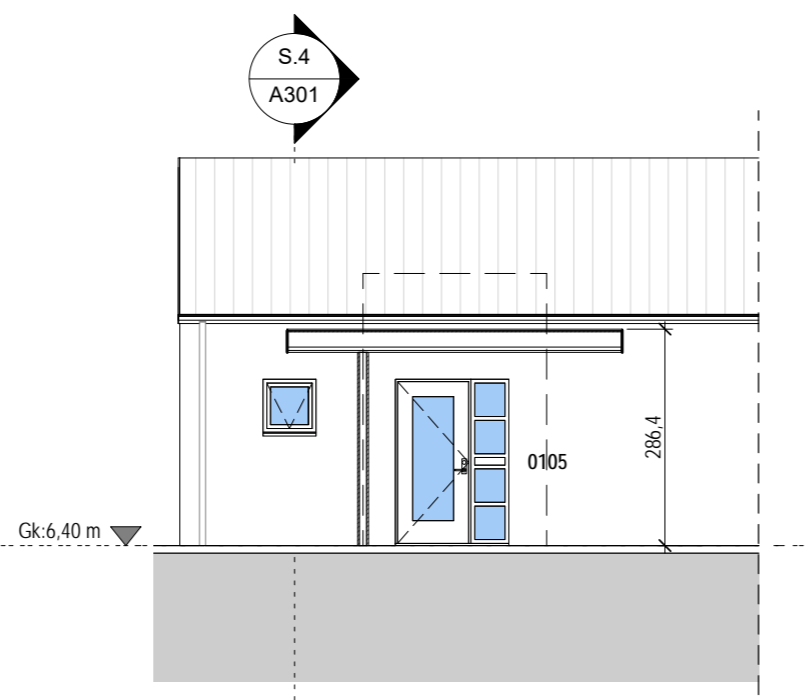

Snið S.6
1 : 100

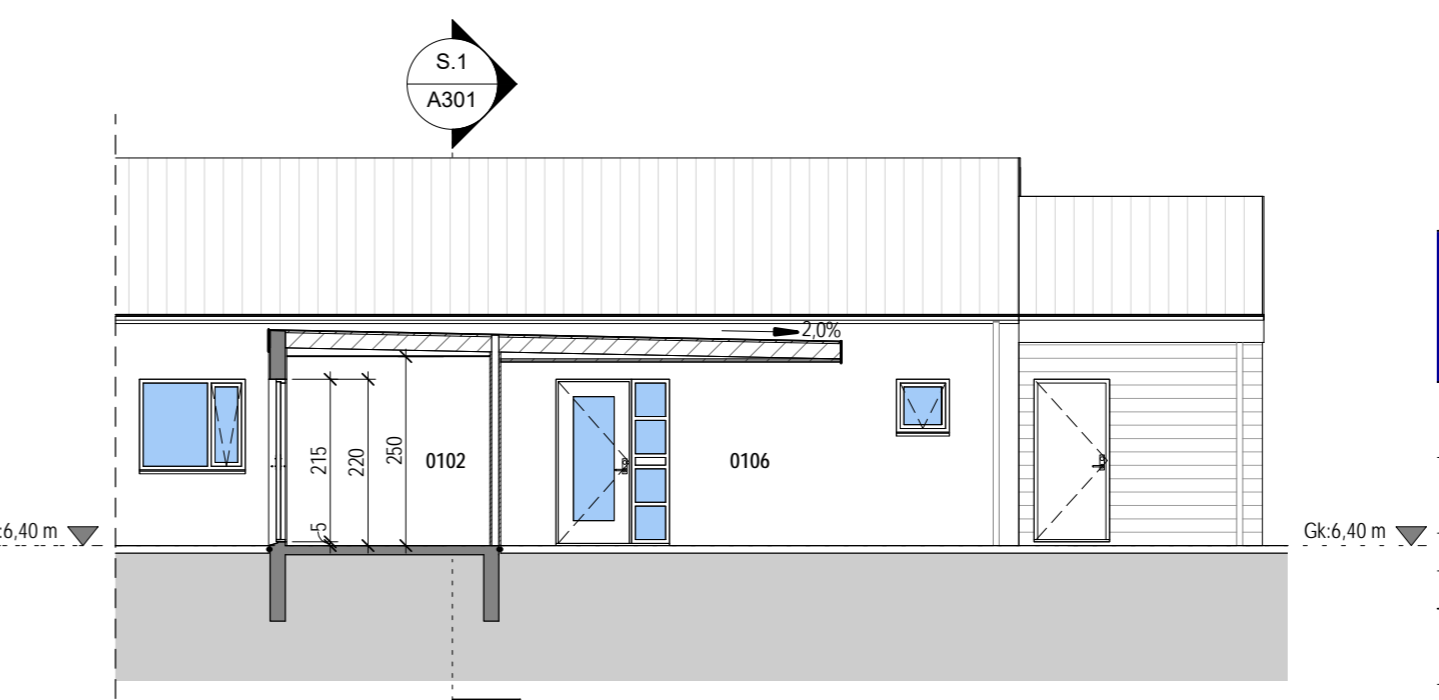

Snið S.7
1 : 100

Tákn

1	11.02.2020	Breyting á starfsemi	RCM
Útg.	Dags.	Lýsing	Nafn

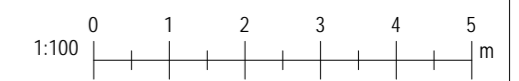

KRark Kristinn Ragnarsson arkitekt ehf.
 Ármúli 1 - 4.hæð · 108 Reykjavík · Ísland
 Sí. 564.2255 · Fax. 544.4225
 Kt. 581298.3589 · www.krark.is · krark@krark.is

Víkurbraut 24
 Hornafjörður
 Landnúmer: 160032 Staðgreinir: 7708-6-94430110
 Stofnun

Snið S.1-S.7

Aðaluppdrættir

Hönnun:	RCM	Verknúmer:	19028TB
Verkefnastjóri:	RCM	Mælikvarði:	1 : 100
Teiknað:	RCM.AAA	Dagsetning:	26.02.2020
Yfirfarið:	KR	Blað:	Útgáfa:
Samþykkt:	Kristinn Ragnarsson Kt. 120944.2669	A301	1

Plöt: 20.02.2020
 Save: 26.2.2020 09:27:48
 Skrá: E:\Verkefni\19028TB-Vikurbraut 24 Hor\19028TB-Vikurbraut 24 Hor_cao.rvt

Copyright © KRark_Hönnuár áskilur sér allan rétt á leikningum - Fjölhöfundur er það skriflegu samþykki

Skráningartafla: Víkurbraut 24, Hornafjörður					Skrásetjari: Gunnar Þ. Steingrímsson																		
Landnúmer: 188036					Kennitala: 071266-4869																		
Matshlutanúmer: 01					Útgáfa: 4.01b					Dags.: 6.2.2020													
Uppskipting og lýsing					Stærðir																		
D0	D1	D2	D3	D4	D5	D5M	D6	D7	D8	D9	D10a	D10b	D11	D12	D16	D17							
Lokun	Rými hæð-röð	Notkun texti	Höfuð-flokkun	Eignar-hald	Botnflötur m²	Milliflötur m²	Stigar m²	Op m²	Brúttóflötur m²	Brúttóflötur sh < 1,8	Salarhæð min	Salarhæð max	Brúttó rúmmál m³	Nettóflötur m²	Birt flatarmál m²	Reiknitala skiptarúmmáls	Skipta-rúmmál m³						
Matshluti					1.057,0	0,0	0,0	0,0	545,7	445,8				2.312,8	447,7	545,7		1.369,772					
Botn														109,1									
1. hæð					1.057,0	0,0	0,0	0,0	545,7	445,8				2.203,7	447,7	545,7							
A	0101	Skrifstofur	N	0101	518,8				518,8		2,73	3,05	1.579,4	426,2	518,8	3,04	1.295,648						
A	0102	Geymsla	N	0101	5,5				5,5		2,79	2,85	15,5	4,2	5,5	2,82	11,844						
A	0103	Tæknirými	T	0101	21,4				21,4		2,73	4,56	77,0	17,3	21,4	3,60	62,280						
A	0104	Þakrými	F	0101	511,3					445,8	0,00	2,08	531,8										
B	0105	Fordyri	U	0101	6,1				6,1		2,83	2,86	17,4										
B	0106	Skyggni	U	0101	10,8				10,8		2,70	2,79	29,6										
Athugasemdir																							
Sameignir sumra																							
Eignarhald																							
					Skiptarúmmál																		
					Eignar-hald	Notkun texti	Birt flatarmál m²	Séreign m³	Séreign og sameign m³														
					0101	Skrifstofur	545,7	1.369,772	1.369,772														
					Alls		545,7	1.369,772	1.369,772														

Tákn	

1	11.02.2020	Breyting á starfsemi	RCM
Útg.	Dags.	Lýsing	Nafn

KRark Kristinn Ragnarsson arkitekt ehf.
 Ármúli 1 - 4.hæð · 108 Reykjavík · Ísland
 S. 564.2255 · Fax. 544.4225
 Kt. 581298.3589 · www.krark.is · krark@krark.is

Víkurbraut 24
Hornafjörður

Landnúmer: 160032 Staðgreinir: 7708-6-94430110
 Stofnun

Skráningartafla
 Aðaluppdrættir

Hönnun:	RCM	Verknúmer:	19028TB
Verkefnastjóri:	RCM	Mælikvarði:	
Teiknað:	RCM	Dagsetning:	26.02.2020
Yfirfarið:	KR	Blað:	Útgáfa:

Sampykkt:
 Kristinn Ragnarsson
 Kt. 120944.2669

A601 1